7. Jahrgang / Ausgabe 2 Dezember 2026



Das geistliche Wort zu Weihnachten

Liebe Pfarrgemeinde!



Mit dem Leitbild der Erzdiözese Wien möchte ich uns an drei wesentliche Aufgaben unseres kirchlichen Lebens erinnern: Sie zeigen uns, wie Kirche lebendig wird, nicht durch Worte allein, sondern durch das, was wir miteinander und füreinander tun.

Erstens: Beziehungen stärken.

Jesus ist den Menschen mit offenem Herzen begegnet. Er hat zugehört, hingeschaut, Menschen ernst genommen und ihnen ihre Würde zurückgegeben. Auch wir sind eingeladen, aufeinander zuzugehen, einander Zeit zu schenken und Gemeinschaft zu pflegen. Kirche soll ein Ort sein, an dem Menschen spüren: Ich bin willkommen, ich werde gesehen, ich gehöre dazu.

Jesus sagt: *„Daran werden alle erkennen, dass ihr meine Jünger seid: wenn ihr einander liebt.“* (Joh 13,35)

Zweitens: den Glauben stärken.

Unser Glaube ist die Quelle, aus der wir leben und handeln. Er schenkt uns Orientierung, Hoffnung und Kraft – gerade dann, wenn vieles unsicher ist. Den Glauben zu stärken bedeutet, Christus immer wieder in die Mitte zu stellen: im Gebet, im Gottesdienst, im Hören auf Gottes Wort und in unserem täglichen Leben. Wir sollen unseren Glauben nicht nur bewahren, sondern ihn lebendig machen und weitergeben.

Drittens: Verantwortung übernehmen.

Unser Glaube darf nicht bei uns selbst stehen bleiben. Er drängt uns, Verantwortung für unsere Mitmenschen zu übernehmen, besonders für jene, die einsam, bedürftig oder an den Rand gedrängt sind. Er ruft uns dazu auf, das Leben zu schützen, die Würde jedes Menschen zu achten und mit Gottes Schöpfung sorgsam umzugehen. So wird unser Glaube sichtbar – in konkreten Taten der Liebe, der Solidarität und der Achtsamkeit.

Das Leitbild ist daher nicht bloß ein Auftrag für die Zukunft. Es ist eine Einladung, schon heute anders miteinander umzugehen, unseren Glauben lebendiger zu gestalten und Verantwortung mutig zu übernehmen.
Vielleicht beginnt Erneuerung in der Kirche nicht mit großen Veränderungen, sondern mit kleinen Schritten:

Diesmal in Ihrem Pfarrblatt

Historisches	Seite 2
Matriken - Flohmarkt	Seite 3
Info PGR Wahl - Rückblick	Seite 4
Vorschau 2027 - Rückblick	Seite 5
Caritas - Information	Seite 6
Jungschar	Seite 7
Termine	Seite 8

wenn wir einander mehr zutrauen, miteinander beten, aufeinander hören, Menschen einladen und gemeinsam etwas zum Guten bewegen. Gott wirkt oft dort, wo Menschen bereit sind, sich von ihm bewegen zu lassen.

Mit diesen Worten wünsche ich Ihnen allen eine gesegnete, besinnliche Advent- und Weihnachtszeit. Ihr Pfarrmoderator

P. Charbel Schubert OCist.

Historisches

Vor 40 Jahren - die Einweihung der neuen Pfarrhof - Thomaskapelle
Am 21. Dezember 1986



Vor dem Ende des 18. Jahrhunderts gab es bei der Burg Rothengrub eine Thomaskirche. Die ehemalige Burg lag im Bereich der heutigen Häuser Pfarrgasse 1, 3, 5 und des Pfarrhofs Nr. 9. Auf nachstehenden Fotos sieht man noch Reste der alten Burgmauern. In den Räumen rechts der Eingangstüre befand sich bis 1986 die alte Thomaskapelle. In der Beschreibung von Rothengrub wird ausdrücklich die ehemalige „Burgruine Rothengrub samt Thomaskirche“ erwähnt, die im späten 18. Jahrhundert abgetragen bzw. zum Pfarrhof umgebaut wurde.

1986 wurde der Pfarrhof komplett umgebaut. Am 15. Mai 1986 war die letzte Messe in der Kapelle im Pfarrhof. Die neue - heutige - Pfarrhofkapelle entstand auf dem Platz der ehemaligen Garage und des Ziegenstalles. Sie wurde von P. Albert vollkommen neu eingerichtet und in den Altar ließ er als Mittelstein jenen Stein einbauen, der die Aufschrift "ALLTER TAUFFSTAIN" trug. Der damalige Abt von Heiligenkreuz, Gerhard Hradil, weihte am 21. Dezember 1986 die Kapelle und den Altar ein. Das Thomasbild, das heute noch in der Kapelle zu finden ist, wurde von den Willendorfern 1635 für den Altar der Thomaskirche gestiftet.







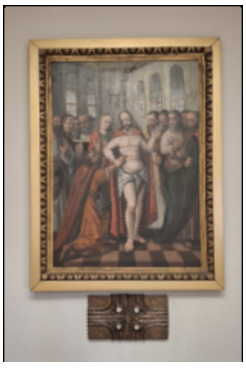



„Allter Tauffstain“ als neuer Altar







Matriken - Flohmarkt



Das Sakrament der Ehe spendeten einander

Gebauer Charlotte und Gottsauner-Wolf Leopold

Payer Ines Theresa und Payer Bernhard

Zu Gotteskindern getauft wurden

Gaugg Finja; Kurz Anna Louisa; Mader Johanna;
Pfeiffer Maximilian; Pieler Felia; Raser Jakob;
Reisinger Karlo; Skarek Mila Louise; Sommer Lena;
Stickler Lukas Johann



Zu Gott heimgegangen sind

Frau Maria Gruber	**11.11.25**	**Herr Josef Schmoll**	**7.3.26**
Herr Wolfgang Schwaiger	**21.11.25**	**Frau Gertrude Schmoll**	**9.3.26**
Herr Franz Wagner	**25.11.25**	**Frau Inge Molisz**	**12.3.26**
Herr Paul Frey	**26.11.25**	**Frau Brigitte Krenn**	**28.3.26**
Frau Elisabeth Schwab-Falb	**14. 1. 26**	**Herr Rudolf Schneidhofer**	**4.5.26**
Herr Wolfgang Aschenbrenner	**27. 2. 26**	**Herr Johann Scheiwein**	**5.5.26**

„O Herr gib ihnen die ewige Ruhe und das ewige Licht leuchte ihnen, Herr lass sie leben in Frieden."

Pfarrflohmarkt 2026

Am 12. und 13. September war es wieder soweit, unser Pfarrflohmarkt konnte seine Türen öffnen. Dank der vielen Spenden hatten wir ein attraktives Warensortiment. Dieses konnten wir günstig abgeben. Ich danke allen die beim Aufbau im Pfarrzentrum, über Organisation der Freiwilligen Helfer, die Verköstigung, und den Abbau geholfen haben. Wir danken allen Besuchern !

Der Erlös von 3621,70 € kommt der Pfarre Maria Kirchbüchl zu Gute.
Es ging um die Liebe, beim gemeinsamen Tun, neue Freude wuchs in unserer Gemeinde.
Wer Allerlei Brauchbares hat, das er gerne für den Flohmarkt 2027 geben möchten, bitte ich die Sachen erst ab Jänner 2027 zu bringen.

Für einen persönlichen Termin rufen Sie mich bitte gerne an.
Tel. 0676 /7143166 oder 02620/2228.

Info PGR Wahl - Rückblick Pfarrausflug

Liebe Pfarrgemeinde!



Mit Blick auf die Pfarrgemeinderatswahl am 7. März 2027 beginnt in unserer Pfarre die Vorbereitungsphase. Es ist Zeit, Danke zu sagen, neue engagierte Menschen zu gewinnen und kreative Wege für die Zukunft zu entwickeln. Gemeinsam sollen Talente entdeckt, Verantwortung geteilt und das Leben der Pfarrgemeinde aktiv mitgestaltet werden.
In unserer Pfarre sind 6 Mitglieder in den Pfarrgemeinderat zu wählen. Der Pfarrgemeinderat ist jener Kreis von Personen, der für die kommenden 5 Jahre mit dem Pfarrer Verantwortung übernimmt für die Entwicklung der Pfarre.
Du kennst jemanden, der gut ins Team der Pfarre passen würde? Unterstütze uns mit deiner Empfehlung. Wir nehmen mit der empfohlenen Person Kontakt auf. Die **Wahlvorschläge** müssen **bis spätestens 6. Februar 2027** bei einem Mitglied des Wahlvorstands einlangen. Passiv wahlberechtigt sind alle Katholiken, die am Tag der Wahl das 16. Lebensjahr vollendet haben, die einen Wohnsitz im Pfarrgebiet haben oder regelmäßig am Leben der Pfarre teilnehmen, die den Glauben der Kirche bekennen und nicht aus der Katholischen Kirche ausgetreten sind, die bereit sind, Aufgaben und Pflichten des jeweiligen Gremiums zu erfüllen und ihrer Kandidatur schriftlich zugestimmt haben.
Neben der Möglichkeit zur **Wahl vor und nach der Messe am Sonntag, 7. März 2027** gibt es auch die Möglichkeit zur **Briefwahl.** Nähere Informationen hierfür erhalten sie unter
(pfarre.kirchbuechl@katholischekirche.at) und in der Pfarrkanzlei.

Ihr P. Charbel Schubert OCist / Pfarrmoderator

Pfarrausflug 2026: Museumsdorf Niedersulz - Marchfelderhof - Biohof Adamah









Vorschau 2027 - Rückblick 2026

Pfarrausflug 2027 - 2 Tage im Juni

Unter dem Titel „Weltreise und Klosterschätze“ planen wir den Pfarrausflug für den 18. und 19. Juni nach Kärnten. Wir werden Minimundus und den Wörthersee besuchen. Danach fahren wir ins Lavanttal, wo auch die Übernachtung stattfindet. Am nächsten Tag Besichtigung des Stiftes St. Paul mit seiner bedeutenden Kunstsammlung. Eine gemeinsame hl. Messe wird ebenso stattfinden. Nachmittags auf der Heimfahrt vielleicht ein kurzer Heurigenbesuch? Wir freuen uns auf schöne und interessante Tage.

Theateraufführung 2027

Die Theatergruppe Maria Kirchbüchl war bereits im ausklingenden Jahr rührig und hat sich zur ersten Leseprobe für das neue Theaterstück getroffen. Aufführungen wird es zwar erst im Mai 2027 geben, doch die Vorfreude und der Wille zum kreativen Einsatz hat die zwölf Mimen bereits am 21.11. an den gemeinsamen Tisch gerufen.
Unter dem geplanten Stück mit dem Titel **"Das grüne Geheimnis"** verbirgt sich eine schwarze Kriminalkomödie in drei Akten von Karl Gallenz.
Aufführungstermine:
Samstag, 1.5.2027 15:30 & 19:00 Uhr - Sonntag, 2.5.2027 15:30 Uhr - Samstag, 22.5.2027 15:30 & 19:00 Uhr
Sonntag, 23.5.2027 15:30 Uhr
Reservationen nach Ostern bei Eveline Schloffer. - Wir freuen uns auf zahlreichen Besuch!

Höhepunkte 2026



Spendenergebnis der Sternsinger € 4.767,47



Erstkommunion



Faschingsumzug



Firmung



Motorradsegnung



Mariazell Wallfahrt



Fronleichnam



Mariahilfberg



Erntedank

Georgiritt





Allerheiligen

Caritas - Information

Pfarrcaritas

Liebe Pfarrgemeinde,

bereits zum vierten Mal
bitte ich Sie, als Caritasbeauftragte, den verkehrten Adventkalender in der Adventzeit zu füllen.
Ab 29.11. stehen wie gewohnt 2 Körbe in der Krippe bereit. Ein Korb für Nahrungsmittel, der andere für Kinder- und Toiletteartikel. Bei jedem Besuch besteht die Möglichkeit, Mitgebrachtes in die vorgesehenen Körbe zu legen.
Es wird vor allem benötigt:
TEE, KAFFEE, REIS, NUDELN, BABYNAHRUNG, NASCHEREI FÜR KINDER, SEIFE, DUSCHGEL, ZAHNPASTA, BUNTSTIFTE, FILZSTIFTE.
Die gesammelten Spenden werden kurz vor Weihnachten von mir ins Neukloster Wr. Neustadt geliefert, damit Menschen in unmittelbarem Umkreis zu den Festtagen geholfen werden kann.
Wir sind für jede Spende dankbar. Ich danke Ihnen schon jetzt für Ihre Bereischaft zu helfen.
Herzlichst, Sibylle Hoffmann





Unsere Erstkommunionskinder - erwarten ihre Erstkommunion am 4. April 2027



Vorstellmesse der Erstkommunions-kinder am 9.11.2026







Erstkommu-nionskinder nach der 1. Beichte



Jungschar

Auch heuer ist wieder einiges los bei unserer Jungschar:

- Hinter uns liegen bereits 3 lustige Jungscharstunden unter dem heurigen Jahres-Motto „Gemeinsam sind wir stark“: Spielen, Basteln und vor allem Spaß haben
- Zum ersten Mal gestalten wir heuer eine Familien-Rorate mit anschließendem gemeinsamen Frühstück.
- Wir freuen uns jetzt schon auf die sehr beliebte Weihnachtsjungschar mit Kekse backen, Weihnachtslieder singen, basteln, spielen uvm.
- Wir werden auch die Kindermette mit den Jungscharkindern feierlich gestalten.
- Die Sternsingaktion rückt auch immer näher und wir freuen uns, wieder viele Spenden für Hilfsprojekte zu sammeln.
- Alle Kinder ab der Volksschule sind bei unseren Jungschar-Gruppenstunden herzlich willkommen.





Herbst-Mobiles basteln





Termine ... Termine ... Termine

Die Termine der Gottesdienste an Werktagen entnehmen sie bitte der Wocheninformation

8. Dezember	Hochamt Unbefleckte Empfängnis Mariens	10 Uhr / Pfarrkirche
12. Dezember	Familien - Rorate - anschließend Frühstück	7 Uhr / Thomaskapelle
13. Dezember	Sonntagsmesse 3. Adventssonntag Gaudete	10 Uhr / Pfarrkirche
19. Dezember	Roratemesse - anschließend Frühstück	7 Uhr / Thomaskapelle
20. Dezember	Sonntagsmesse 4. Adventssonntag	10 Uhr / Pfarrkirche
21. Dezember	Hochamt – 40. Jahrestag; Weihe der Thomaskapelle	18 Uhr / Thomaskapelle
24. Dezember	Krippenandacht	16 Uhr / Pfarrkirche
24. Dezember	Christmette	22 Uhr / Pfarrkirche
25. Dezember	Hochamt Christtag	10 Uhr / Pfarrkirche
26. Dezember	Hochamt Hl. Stephanus	10 Uhr / Pfarrkirche
27. Dezember	Hochamt Fest der Heiligen Familie	10 Uhr / Pfarrkirche
31. Dezember	Jahresschlusssegen	16 Uhr / Pfarrkiche
1. Jänner	Hochamt Neujahr	10 Uhr / Pfarrkirche
3. Jänner	Hochamt 2. Sonntag nach Weihnachten	10 Uhr / Pfarrkirche
5. Jänner	Sternsingen in Willendorf	Ab 08.30 Uhr
6. Jänner	Familienmesse Erscheinung des Herrn	10 Uhr / Pfarrkirche
	Sternsingen in Höflein	Ab 12.00 Uhr
10. Jänner	Hochamt Taufe des Herrn	10 Uhr / Pfarrkirche
10. Februar	Heilige Messe mit Spendung des Aschenkreuzes	18:30 Uhr / Pfarrkirche
14. Februar	Familienmesse 1. Fastensonntag	10 Uhr / Pfarrkirche
	Kreuzweg	14:30 Uhr / Pfarrkirche
21. Februar	Sonntagsmesse 2. Fastensonntag	10 Uhr / Pfarrkirche
	Kreuzweg	14:30 Uhr / Pfarrkirche
28. Februar	Familienmesse 3. Fastensonntag	10 Uhr / Pfarrkirche
	Kreuzweg	14:30 Uhr / Pfarrkirche
07. März	Familienmesse 4. Fastensonntag Suppensonntag	10 Uhr / Pfarrkirche
	Kreuzweg	14:30 Uhr / Pfarrkirche
12. März	Lichterkreuzweg der Jungschar	18 Uhr / Pfarrkirche
14. März	Sonntagsmesse 5. Fastensonntag	10 Uhr / Pfarrkirche
	Dekanatskreuzweg	15 Uhr / Pfarrkirche
21. März	Sonntagsmesse Palmsonntag	10 Uhr / Pfarrkirche
	Kreuzweg	14:30 Uhr / Pfarrkirche

Eucharistische Anbetung in der Thomaskapelle jeden Freitag von 8-18 Uhr

Nach der Heiligen Messe um 07:30 Uhr besteht die Möglichkeit „Jesus“ in der Eucharistie auf dem Altar anzubeten. Alle sind eingeladen Jesus Christus eine Stunde in der Woche zu schenken und gestärkt nach Hause zu gehen.

Mesner/in gesucht !

Jede Kirche braucht einen zusätzlichen Mesner. Das ist so sicher wie das Amen im Gebet und gilt auch für die Wallfahrtskirche Maria Kirchbüchl. Wir suchen jemanden, der zeitlich flexibel und zuverlässig ist. Besondere Fähigkeiten sind nicht nötig, aber dafür eine gute Portion Hausverstand. Besonders an Sonn- und Feiertagen, Wallfahrten, Taufen, Begräbnissen und Andachten bräuchte ich eine Hilfe, der ich über den Gotteslohn hinaus dankbar wäre. Bei Interesse kommen Sie vorbei oder rufen Sie mich gerne an. **Tel.: 0676/7143166 oder 02620/2228**

Besuchen Sie auch mal unsere neue Homepage www.erzdioezese-wien.at/pfarre/14424067 **(bitte QR Code scannen)**
Impressum:
Medieninhaber, Herausgeber und Redaktion: Pfarramt Maria Kirchbüchl-Rothengrub, Pfarrgasse 9, 2732 Willendorf am Steinfeld.
Für den Inhalt verantwortlich P. Mag. Charbel Schubert OCist. Redaktion: S. Hoffmann, E. Schloffer, P. Mally, M. Bauer
Hersteller: Pfarrwerbung, 5252 Aspach
Offenlegung zur grundlegenden Richtung: Diese Pfarrzeitung informiert über kirchliche Ereignisse, regt zur Diskussion sozialer und ethischer Fragen an und bietet Hilfestellung für ein Leben aus dem Glauben.