57. Jahrgang 2026/2027
Heft Nr. 2 – November 2026
Versandpostamt 2126 Ladendorf

Sie finden uns auch im Internet unter
www.pfarreladendorf.at

Berichte aus dem Pfarrleben der
Pfarrgemeinden **Ladendorf** und **Herrnleis**

andreasbote

Advent & Weihnachten

In dieser Ausgabe:

- *Aus dem Leben unserer Pfarrgemeinden*
- *Berichte und Rückblick*
- *Messtermine & Veranstaltungen*
- *Termine Sternsingen*
- *Adventfenster Ladendorf*
- *Adventfenster Herrnleis*
- *Neue Website online*
- *Informationen zur Pfarrgemeinderatswahl*
- *Orgel vorübergehend im Ruhestand*

Gesegnete Weihnachten wünschen Euer Pfarrer, Euer Pfarrvikar und die Pfarrgemeinderäte der Pfarren Ladendorf und Herrnleis



Michaela Zeiler



zum geleit

Liebe Pfarrgemeinden!

Ein neues Kirchenjahr beginnt mit dem Advent. Gleich am Anfang stehen Tage der Vorbereitung auf Weihnachten. Weihnachten war die „größte Begegnung“ Gottes mit uns Menschen.

Eine Begegnung, die in unsere Zeit hineingreift. Und damit verknüpft sich auch meine Frage: Kann ich Gott begegnen? Aber auch die Fragen so vieler: Wie können wir Gott begegnen?

Eine Antwort gibt der Advent. Es ist eine Zeit des Wartens, eine Zeit des Hinhörens. Diese Zeit durchlaufen wir Christen in unserem Schauen auf Gott immer wieder, still werden, offen sein und eine Sehnsucht in uns tragen.

In diese Sehnsucht der Welt ist Gott gekommen, als Kind von Betlehem. Ich vertraue darauf, dass er unsere Sehnsucht kennt, dass er bereit ist auch in unser Leben zu kommen.

Erbitten wir, dass wir Weihnachten nicht nur äußerlich feiern, sondern dass auch unsere Herzen von der göttlichen Begegnung berührt werden. Die Engel sangen vom Frieden auf Erden. Erbitten wir diesen von Gott und sind wir Teil davon in unseren Lebensbereichen.

Einen gesegneten Advent, ein frohes Weihnachten
und Gottes Segen

Euer Pfarrer Helmut Scheer

Unser Pfarrverband ist jetzt auch online!

Unser Pfarrverband „Um den Heiligen Berg“ hat eine neue Website! Damit gibt es nun eine gemeinsame Anlaufstelle für alle, die sich über das kirchliche Leben in unseren sechs Pfarren informieren möchten.

Wann findet der nächste Gottesdienst statt? Welche Veranstaltungen stehen bevor? Was gibt es Neues in unserem Pfarrverband?

Auf unserer Website findet ihr aktuelle Gottesdienstzeiten, Informationen zu Veranstaltungen und Festen sowie wichtige Mitteilungen aus unseren Pfarren. Auch bei Fragen und Anliegen rund um das Pfarrleben bietet die Website hilfreiche Informationen und Kontaktmöglichkeiten.

Wir laden euch herzlich ein, regelmäßig auf unserer neuen Website vorbeizuschauen, euch zu informieren und am vielfältigen Leben unseres Pfarrverbandes teilzunehmen.

Schaut vorbei – wir freuen uns über euren Besuch!

https://www.erzdioezese-wien.at/pfarrseelsorge/29730941

Einfacher Link-Name folgt! → QR-Code führt auf die Website 😊

In die **ewige Heimat** sind uns vorausgegangen

aus Ladendorf
Horst
aus Garmanns
Elfriede

Aus dem Leben unserer Pfarrgemeinden

Das **Sakrament der Ehe** spendeten einander

Steinerne Hochzeit in Ladendorf
Gerda und Ernst
Eiserne Hochzeit in Herrnleis
Helga und Leopold

unsere jubilare

Wir gratulieren recht herzlich ❤ zum runden Geburtstag:

Andreasboten – Datenschutz

Aus Datenschutzgründen dürfen wir im Pfarrblatt im Internet die Geburtstage nicht mehr bekannt geben. Danke für Ihr Verständnis!

Wir wollen unseren über 75jährigen auch weiterhin im Andreasboten zum Geburtstag gratulieren. Wer dies nicht wünscht, möge es bitte in der Pfarrkanzlei am besten schriftlich oder telefonisch

pfarre.ladendorf@katholischekirche.at
Tel. 02575/2200 melden.

Kanzleizeiten
Mittwoch: 9:00 – 11:00 Uhr
Donnerstag: 9:00 – 11:00 Uhr, 17:00 – 19:00 Uhr

Redaktionsschluss für die nächste Ausgabe:
Sonntag, 17. Jänner 2027

Sie erhalten 3 x im Jahr unser Pfarrblatt „Andreasboten“. Wenn Sie uns mit einer Spende/einem Unkostenbeitrag unterstützen wollen, nutzen Sie bitte beiliegenden Erlagschein. DANKE.

Termine der Advent- und Weihnachtszeit: Seiten 4 & 5

Krankenkommunion

Unser Pfarrvikar
Georg Henschling meldet
sich persönlich

impressum

Medieninhaber, Redaktion und Herausgeber: Röm.-kath. Pfarren Ladendorf (DVR-Nr. 0029874-1074) Herrnleis (DVR-Nr. 0029874-1075)
A-2126 Ladendorf, Kirchenzeile 3
Tel. 02575/2200
Eigenvervielfältigung
Auflage: 730 Stück
Versand-PA 2126 Ladendorf

team

Pfarrer Helmut Scheer, Edith Hainka (Adventfenster Ladendorf), Alois Huber, Natascha Kraft (Adventfenster Herrnleis), Fritz Macher, Brigitte Vetter, Michaela Zeiler

Fertigung und Verteilung: Viele freiwillige Helferinnen und Helfer, denen wir hiermit herzlich danken.

homepage

Viele Bildberichte finden Sie bereits kurz nach den Veranstaltungen im Internet
https://www.erzdioezese-wien.at/pfarrseelsorge/29730941

kontakt

für pfarramtliche Belange:
pfarre.ladendorf@katholischekirche.at

ihre Spende

für unser Pfarrblatt „Andreasbote“ nehmen wir gerne entgegen:
IBAN: AT17 3250 1000 0100 0058
BIC: RLNWATWWMIB
DANKE!

Zahlen mit Code

Messfeier mit Adventkranzsegnung
Samstag, 28. November
18:00 Uhr in Herrnleis
Sonntag, 29. November
9:30 Uhr in Ladendorf

Rorate in Ladendorf
Wir möchten Sie im Advent ganz herzlich zur Rorate einladen – jeweils um 6:15 Uhr
Montag, 30. November, mit Feier zum Patrozinium, anschl. Frühstück im Pfarrstadl
Mittwoch, 9. Dezember
Mittwoch, 16. Dezember

Musikalische Einstimmung durch Schülerinnen und Schüler der Musikschule
am 1., 2. und 3. Adventsonntag
jeweils vor dem Gottesdienst in Ladendorf

Musikalische Einstimmung durch den Musikverein Ladendorf
am 4. Adventsonntag
vor dem Gottesdienst in Ladendorf

Patrozinium Herrnleis
Sonntag, 6. Dezember
9:00 Uhr Messfeier

8. Dezember – Maria Empfängnis
9:30 Uhr Messfeier in Ladendorf – mit rhythmischen Liedern, musikalisch gestaltet von einer Gruppe rund um Pastoralassistent Johannes Eibensteiner

Bußfeier mit Beichtgelegenheit
13. Dezember, 14:00 Uhr in Ladendorf
15. Dezember, 17:00 Uhr in Garmanns
18. Dezember, 17:00 Uhr in Eggersdorf
20. Dezember, 14:00 Uhr in Herrnleis

Messfeier mit Bußandacht und Beichtgelegenheit
12. Dezember, 16:30 Uhr in Pürstendorf

Das Licht von Bethlehem
erhalten Sie am Heiligen Abend
in Ladendorf: ab 11:00 Uhr im Steiner´s Annenheim und ab 11:30 Uhr in der Pfarrkirche
in Herrnleis: ab 15:00 Uhr in der Pfarrkirche



Gottesdienste an den Weihnachtsfeiertagen

24. Dezember – Heiliger Abend
16:00 Uhr Krippenandacht für Kinder in Ladendorf
20:00 Uhr Weihnachtsmette in Herrnleis
21:30 Uhr Turmblasen durch den Musikverein in Ladendorf
22:00 Uhr Weihnachtsmette in Ladendorf, gestaltet vom Ladendorfer Kirchenchor, anschließend Punsch im Pfarrstadl

25. Dezember – Christtag
9:00 Uhr Hochamt in Herrnleis
9:30 Uhr Hochamt in Ladendorf

26. Dezember – Hl. Stephanus
9:00 Uhr Messfeier in Pürstendorf
9:30 Uhr Messfeier in Ladendorf

Sonntag, 27. Dezember –
Fest der Heiligen Familie
09:30 Uhr Messfeier in Ladendorf

Jahresschlussmessen

31. Dezember
16:00 Uhr in Herrnleis
18:00 Uhr in Ladendorf

1. Jänner – Neujahr

9:30 Uhr Messfeier in Ladendorf

Sternsingen

Sternsingen

Mittwoch, 6. Jänner
9:00 Uhr Messfeier in Ladendorf mit Sendung der Sternsinger, anschließend bringen die Sternsinger die frohe Botschaft von der Geburt Christi in alle Häuser

Wenn du/ihr uns bei der Sternsingeraktion am 6. Jänner unterstützen willst/wollt, melde dich/meldet euch bitte bis 13. Dezember bei Michaela Zeiler: 0676/812 19826
Vielen Dank für deine/eure Unterstützung!

Weitere Informationen zu den Projekten: **www.sternsingen.at**



Aus unserem Pfarrverband





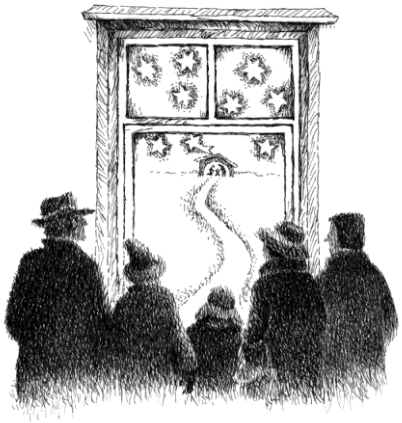

Adventfenster Ladendorf

1. Familie Bürbaum, Akazienweg 11
2. Familie Biringer/Lang, Hauptstraße 75
3. Familie Neubauer, Schubertstraße 56
4. Familie Kissler, Franz R. Kunz Str. 17
5. Familie Wegerth, Hauptstraße 113
6. Kindergarten, Derschstraße 1
7. Wanderverein Ladendorf, Vereinsraum
8. Familie Dersch/Kremser, Graf-Daun-Gasse 12
9. Familie Meißl, Untere Bachzeile 5
10. Familie Fassler/Pall, Hauptstraße 52
11. Familie Morawek, Untere Bachzeile 25
12. Familie Bachfischer, Obere Dorfstraße 44
13. Familie Strobl, Franz R. Kunz Str. 11
14. Familie Böck, Florianigasse 1
15. Nachmittagsbetreuung VS, Derschstraße 1
16. Familie Sigmund, Obere Dorfstraße 21
17. Familie Hainka/Bürbaum, Schulgasse 15
18. Familie Steinberger, Obere Kellergasse 10
19. Familie Lehner, Lindenweg 1
20. Familie Rieder, Leopoldstadt 25
21. Musikverein Ladendorf, Kardinal Franz König Straße 1, *Umtrunk ab 17 Uhr*
22. Cafe-Restaurant Steiner, Hauptplatz 6
23. Hainka Rosa, Hauptstraße 8
24. Pfarre Ladendorf, Pfarrkirche

Danke an alle für die Bereitschaft, die Tradition „Adventfenster“ in Ladendorf aufrecht zu erhalten.

Herrnleiser Adventfenster

1	Nati und Simon **KRAFT**	100
2	Michael **WALLISCH**	62
3	Magarete und Oskar **SCHMIT**	80
4	Anita und Christopher **ZODER**	75
5	Doris und Michael **ZOUFAL**	41
6	Anita und Walter **KELLER**	12
7	Vanessa **USRAEL**	33
8	Brigitte und Eduard **KRAFT**	9
9	Renate und Leopold **RIEPL**	6
10	Tamara und Franz **NEKHAM**	19
11	Lisi und Andreas **NEKHAM**	94
12	Roswitha und Josef **NEKHAM**	69
13	Karin und Karl **GEYER**	63
14	Andrea **FLANDORFER** und Markus **WÜRRER**	3
15	Nina und Sebastian **SERY**	91
16	Clementine und Franz **NEKHAM**	83
17	Jacqueline und Markus **KRAFT**	8
18	Jeanette und Stefan **KRAFT**	25
19	Rene **WOHLSCHAK**	57
20	Elisabeth und Karl **KREMSER**	44
21	Sebastian **HIMNIAK**	21
22	Silvia **NEUMANN** und Karl **DERSCH**	14
23	Gertraud und Friedrich **SCHNEIDER**	11
24	**KIRCHE**	

Umtrunk:
Familie Nekham: 12. Dezember, ab 16 Uhr
Familie Kraft: 18. Dezember, ab 16 Uhr

Informationen aus dem Vermögensverwaltungsrat

Geschätzte Katholikinnen und Katholiken der Pfarre Ladendorf!

1. Rechnungsabschluss 2025

Gemäß den geltenden Bestimmungen berichten wir über den Rechnungsabschluss 2025 der Pfarre Ladendorf:

1. **Bilanz:** Die Bilanz weist Aktiva in Höhe von € 229.720,99 und Passiva in gleicher Höhe aus. Das darin enthaltene Eigenkapital beträgt € 205.518,39. Durch den Gebarungsüberschuss im Jahr 2025 ist das Eigenkapital um € 12.200,44 gestiegen.
2. **Vermögenslage:** Unsere Immobilien sind unbelastet verbüchert. Die liquiden Mittel sind auf den entsprechenden Konten verbucht. Eventualverbindlichkeiten bestehen keine.
3. **Erträge:** Die ordentlichen Erträge beliefen sich auf € 58.290,58. Dazu kamen außerordentliche Erträge aus Investitionszuschüssen und Subventionen in Höhe von € 19.985,57. Insgesamt ergaben sich somit Erträge von € 78.276,05.
4. **Überschuss und Rücklagen:** Nach Abzug der Aufwendungen und der Dotierung von Rücklagen verbleibt ein Überschuss von € 8.209,05. Dieser wird den Rücklagen zugeführt. Sie dienen sowohl der Deckung künftiger Instandhaltungsaufwendungen als auch der längerfristig erforderlichen Erneuerung der Ölheizung im Pfarrhof, die aus Gründen des Klimaschutzes nicht mehr zeitgemäß ist.
5. **Voranschlag:** Der Voranschlag für 2025 konnte positiv übertroffen werden, sowohl bei den Einnahmen als auch bei den Ausgaben. Dies belegt eine Gebarung nach den Prinzipien der Wirtschaftlichkeit und Zweckmäßigkeit.
6. **Rechnungsprüfung:** Die Rechnungsprüfer Manuela Pernold und Josef Weigl nahmen am 31. August 2026 Einsicht in die Unterlagen. Dabei erteilten sie dem Rechnungswesen ihre uneingeschränkte Zustimmung und bestätigten dessen ordnungsgemäße Führung durch die buchhalterische Sorgfalt unserer Pfarrsekretärin Brigitte Vetter.
7. **Beschlüsse und Zusammenarbeit:** Alle erforderlichen materiellen und formalen Beschlüsse des Vermögensverwaltungsrates (VVR) wurden einstimmig gefasst. Allen Mitgliedern gilt dafür unser Dank und unsere Anerkennung. Auch die Zusammenarbeit innerhalb der Pfarre, insbesondere mit dem Pfarrgemeinderat, gestaltete sich weiterhin sehr erfreulich. Dafür möchten wir ebenfalls herzlich danken.

Der Rechnungsabschluss kann bis zwei Wochen nach dem Erscheinungstermin des „Andreasboten“ in der Pfarrkanzlei eingesehen werden.

1. Zwischenbericht 2026

Derzeit sind keine außergewöhnlichen Ereignisse erkennbar, die sich wesentlich auf die Aufwendungen auswirken könnten.
Die Feierlichkeiten zum 250-Jahr-Jubiläum unserer Pfarrkirche sowie zum Priesterjubiläum von Pfarrvikar Georg Henschling haben wertvolle außerordentliche Spendeneinnahmen ermöglicht. Für seine Widmung danken wir Pfarrvikar Georg Henschling herzlich.
Nach derzeitigem Stand ist daher mit hoher Wahrscheinlichkeit davon auszugehen, dass sich das Jahresergebnis 2026 zumindest im Rahmen des Voranschlags entwickeln wird.
Unser Pfarrhof ist – neben unserer Kirche – ein Zentrum und wichtiger Mittelpunkt des pfarrlichen Lebens. Er ist Ort der Begegnung für zahlreiche Feste und Feiern, Wohnsitz unseres Geistlichen und Sitz der Pfarrkanzlei. Nach der Installation der Photovoltaikanlage haben wir nun auch für die nicht mehr zeitgemäße Ölheizung die Planung einer modernen Ersatzlösung begonnen. Dabei beziehen wir entsprechende Fachleute und Experten ein.

KR Friedrich Macher, Prof. a. D.
Geschäftsführender Vorsitzender des Vermögensverwaltungsrates

Alois Huber
Stellvertretender Vorsitzender des Vermögensverwaltungsrates

Unsere Orgel braucht eine Pause

Wie geht es mit der historischen Orgel in unserer Pfarrkirche Ladendorf weiter?

Unsere Orgel stammt vom Wiener Orgelbauer Josef Loyp aus 1840. Sie ist seit vielen Jahren ein wichtiger Bestandteil unserer Gottesdienste. Als historisches Instrument hat sie schon unzählige Messfeiern, Hochzeiten, Taufen und andere kirchliche Feste musikalisch begleitet. Doch auch an unserer Orgel ist die Zeit nicht spurlos vorübergegangen.

Wie viele von euch seit dem Sommer sicherlich schon bemerkt haben, **pfeift unsere Orgel mittlerweile mehr, als sie spielt.** Die ungewollten Pfeiftöne machen es zunehmend schwierig, Gottesdienste musikalisch in gewohnter Weise zu gestalten.

Deshalb haben wir einen Orgelbauer gebeten, sie genauer unter die Lupe zu nehmen. Seine erste Einschätzung hat leider ergeben, dass kleinere Reparaturen nicht mehr ausreichen. **Unsere Orgel müsste von Grund auf saniert werden**, um wieder zuverlässig und in ihrer ursprünglichen Klangqualität erklingen zu können.

Aus diesem Grund haben wir uns schweren Herzens dazu entschlossen, **unsere Orgel vorerst stillzulegen.** Das bedeutet aber keineswegs, dass wir künftig auf musikalisch gestaltete Gottesdienste verzichten müssen. Bis auf Weiteres werden wir unsere Gottesdienste mit einem Keyboard begleiten. Danke an Maria Pernold für ihre Flexibilität!

Sobald uns das schriftliche Protokoll des Orgelbauers vorliegt, werden wir uns mit der **Erzdiözese Wien und dem Bundesdenkmalamt** in Verbindung setzen. Gemeinsam möchten wir die Möglichkeiten einer Sanierung prüfen und beraten, welche weiteren Schritte sinnvoll und notwendig sind.

Da es sich um ein historisches Instrument handelt, ist uns ein verantwortungsvoller und sorgfältiger Umgang mit unserer Orgel besonders wichtig. Eine umfassende Sanierung ist sicherlich eine große Herausforderung, die gut überlegt und geplant werden muss.

Wir werden Sie/Euch selbstverständlich über die weiteren Entwicklungen und Entscheidungen auf dem Laufenden halten.

Wir hoffen sehr, dass wir eine Lösung finden und unsere Orgel eines Tages wieder in ihrer ganzen Klangfülle erklingen und unsere Gottesdienste feierlich begleiten kann.

Bis dahin bitten wir um Ihr/Euer Verständnis und freuen uns, wenn wir auch mit der musikalischen Begleitung durch das Keyboard weiterhin gemeinsam schöne und stimmungsvolle Gottesdienste feiern können.

Der Pfarrgemeinderat der Pfarre Ladendorf



Dankmesse der „Runden Geburtstage“ und Ehejubiläen



Am 3. Oktober versammelten sich die Jubilare des Jahres 2026 zu einer besonderen Dankmesse. Insbesondere eingeladen waren alle, die in diesem Jahr einen „Runden Geburtstag“ oder ein Ehejubiläum feiern. Gemeinsam mit unserem Pfarrer Helmut Scheer wollten wir innehalten, Dank sagen und diese besonderen Lebensmomente miteinander feiern.

Im Anschluss an den Gottesdienst ging es mit einer kleinen Agape gemütlich weiter. Bei einem Glas Sekt wurde angestoßen und miteinander geplaudert. Ein herzliches Dankeschön an alle Jubilarinnen und Jubilare für ihr Mitfeiern und an alle, die zum Gelingen dieser Feier beigetragen haben!

Text und Foto: Alois Huber

Pfarrverbandsmesse aller Pfarren „Um den Heiligen Berg“

Am 18. Oktober versammelten sich die Gläubigen aller Pfarren des Pfarrverbandes „Um den Heiligen Berg“ in Ladendorf zu einer gemeinsamen Heiligen Messe. Es wurde in den Pfarren von Herrnleis bis Unterolberndorf nur ein gemeinsamer Gottesdienst gefeiert – ein besonderes Zeichen der Verbundenheit und der lebendigen Gemeinschaft über die Grenzen der einzelnen Pfarren hinweg. Gemeinsam mit Pfarrer Helmut Scheer, Pfarrvikar Georg Henschling und Pfarrer i. R. Walter Pischtiak feierten die Gläubigen die festliche Pfarrverbandsmesse. Mindestens zweimal im Kirchenjahr kommen die Pfarren zu einem solchen gemeinsamen Gottesdienst zusammen, um sich im Glauben stärken zu lassen und ihre Zusammengehörigkeit sichtbar zu machen. Die verschiedenen liturgischen Dienste wurden dabei von den einzelnen Pfarren übernommen und trugen zum Gelingen der Feier bei.

Pfarrvikar Georg Henschling nahm die Segnung des von Herrn Böschatt neu angefertigten Vortragekreuzes für Begräbnisfeiern vor.

Im Anschluss an den Gottesdienst waren alle Mitfeiernden zu einer kleinen Agape auf dem Platz vor der Pfarrkirche eingeladen. Bei der Begegnung und beim Gespräch klang die gemeinsame Feier in gemütlicher Atmosphäre aus. Ein herzliches Dankeschön gilt allen, die durch ihre Mitarbeit, ihre liturgischen Dienste und ihr Mitfeiern zum Gelingen dieser festlichen Pfarrverbandsmesse beigetragen haben. Der gemeinsame Gottesdienst hat einmal mehr gezeigt, wie wertvoll die Verbundenheit der Pfarren und die gelebte Gemeinschaft im Glauben sind.



Text und Foto: Alois Huber

Allerheiligen, Heldenehrung und Allerseelen in Ladendorf



Heuer feierten wir mit Dr. Rudolf Prokschi und Pfarrer i. R. Walter Pischtiak die Heilige Messe zu Allerheiligen in der Pfarrkirche. Danach zogen wir mit dem Kameradschaftsbund, musikalisch begleitet vom Musikverein Ladendorf, in den Park zum Kriegerdenkmal um der Gefallenen und aller Toten der Weltkriege zu gedenken.

Wir danken allen Mitfeiernden, sowie dem Kameradschaftsbund und dem Musikverein für die feierliche Gestaltung!



Am Allerseelentag feierten wir mit Pfarrer i. R. Walter Pischtiak die Heilige Messe mit Gedenken an alle Verstorbenen des vergangenen Jahres. Für jede Verstorbene und jeden Verstorbenen wurde eine Kerze am Altar entzündet, die Angehörigen konnten diese Kerze nach der Messfeier mit nach Hause nehmen.

Text und Fotos: Alois Huber

Martinsfest in Ladendorf

Wenn die Kirche voll ist. Wenn Laternen leuchten. Wenn Kinderstimmen erschallen. Dann ist das Fest des heiligen Martin, das Laternenfest.

Gestartet wurde der Laternenzug beim Kindergarten und nach einem guten Stück Weges trafen die Kinder mit Begleitung in der Kirche ein. Kindergartenleiterin Sonja Hammer und ihr Team hatten das schöne Fest vorbereitet. Gemeinsam mit P. Helmut und vielen, vielen Kindern und Erwachsenen wurde gefeiert. Lieder, Tänze, eine nette Martinsmausgeschichte und viel Fröhlichkeit erklangen in unserer Pfarrkirche.





Im Anschluss gab es für die Kinder Martinskipferl zum Teilen und eine Agape im Pfarrstadl.

Ein großes Danke an Frau Sonja Hammer und ihr Team für die engagierte Feier des Festes.

Text und Fotos: Pfarrer Helmut Scheer



Pfarre Herrnleis

Renovierung Turmboden

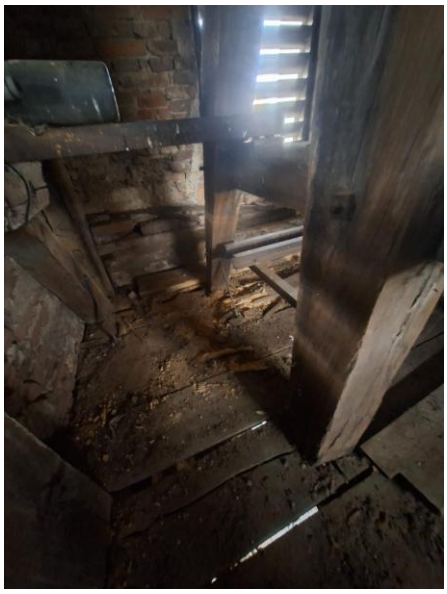

Am 31. Oktober fanden sich einige helfende Hände, um den in die Jahre gekommenen Holzboden unter den Glocken der Herrnleiser Pfarrkirche zu tauschen. Bedingt durch die teilweise vermorschten Bretter war es z. B. bei der Wartung der Glocken nicht mehr sicher, sich auf diesen alten Brettern zu bewegen. Nach einer mehrstündigen Aktion wurden nicht nur die kompletten Bretter durch neue ersetzt, sondern auch der Schmutz und Schutt aus den letzten „Jahrhunderten“ entsorgt.

Nochmals herzlichen Dank an Josef Brunner, Josef Nekham, Karl Kremser und Martin Kucera.

Renovierung Altar



Am Hochaltar der Pfarrkirche Herrnleis stehen die Kerzenleuchter seitlich des Tabernakels auf gebogenen Holzpodesten (siehe Fotos). Im Laufe der Jahrzehnte bröckelte das eine oder andere Stück herunter, Risse entstanden in diesen Podesten, die Farben bleichten aus und wurden unansehnlich. In mühevoller Handarbeit wurden nun diese beiden Podeste renoviert und erstrahlen wieder in vollem Glanz.

Herzlichen Dank an Birgit Weidner.

Text: Walter Kucera
Fotos Dachboden: Martin Kucera; Fotos Altar: Birgit Weidner



Immer jeweils ein Foto „davor“ und „danach“.



Pfarrgemeinderatswahl 2027 – Mit Dir. Gemeinsam.

Gemeinsam neue Wege gehen im Pfarrverband „Um den Heiligen Berg“

Am **7. März 2027** findet in ganz Österreich die nächste Pfarrgemeinderatswahl statt. Unter dem Motto **„Mit Dir. Gemeinsam.“** sind wir eingeladen, das Leben unserer Kirche aktiv mitzugestalten und Verantwortung für unsere Pfarren zu übernehmen.

Auch in unserem Pfarrverband „Um den Heiligen Berg“ mit den sechs Pfarren Hautzendorf, Herrnleis, Ladendorf, Niederkreuzstetten, Oberkreuzstetten und Unterolberndorf stehen Veränderungen an.

Wir werden künftig einen gemeinsamen Pfarrgemeinderat für unseren gesamten Pfarrverband haben. Damit möchten wir die Zusammenarbeit zwischen unseren Pfarren weiter stärken, Kräfte bündeln und gemeinsam die Zukunft unseres kirchlichen Lebens gestalten. Gleichzeitig ist es uns wichtig, dass jede einzelne Pfarre ihre Identität, ihre Traditionen und ihr lebendiges Gemeinschaftsleben bewahrt.

Wie wird gewählt?
Wir haben uns für das Modell der **Teamwahl** entschieden. Das bedeutet, dass bei der Pfarrgemeinderatswahl nicht einzelne Personen, sondern ein gemeinsames Team zur Wahl steht, das künftig die Aufgaben des Pfarrgemeinderates für unseren gesamten Pfarrverband übernehmen wird. **Der gemeinsame Pfarrgemeinderat besteht aus 12 Mitgliedern – pro Pfarre zwei, die die Anliegen der jeweiligen Pfarre vertreten.**

Die genauen Möglichkeiten zur Stimmabgabe werden wir rechtzeitig bekannt geben.

Was bedeutet das für unsere einzelnen Pfarren?
Auch wenn es künftig nur einen gemeinsamen Pfarrgemeinderat gibt, bleibt das Pfarrleben vor Ort ein wichtiger Mittelpunkt unserer Gemeinschaft.

Deshalb wird **in jeder unserer sechs Pfarren ein eigenes Pfarrteam gebildet.** Diese Pfarrteams kümmern sich gemeinsam mit den ehrenamtlich Engagierten um das Leben in der jeweiligen Pfarre. Sie sind Ansprechpersonen für Anliegen und Ideen, unterstützen die Organisation von Festen, Feiern und Aktivitäten und tragen dazu bei, dass unsere Pfarren lebendige Orte des Glaubens und der Begegnung bleiben.

Die Mitglieder der Pfarrteams werden nicht gewählt, sondern namhaft gemacht. Die Wahl am 7. März betrifft ausschließlich den gemeinsamen Pfarrgemeinderat unseres Pfarrverbandes.

Der **Pfarrliche Wirtschaftsrat (PWR)** bleiben weiterhin in jeder einzelnen Pfarre bestehen. Sie kümmern sich wie bisher um die wirtschaftlichen und finanziellen Angelegenheiten sowie um die Verwaltung des jeweiligen Pfarrvermögens.

Mit Dir. Gemeinsam. – Wir freuen uns auf deine Mitarbeit!

Unsere Pfarren leben von den Menschen, die sich mit ihren Talenten, Ideen und ihrer Zeit einbringen. Deshalb freuen wir uns sehr über **aktive Mitarbeiterinnen und Mitarbeiter, die bereit sind, in einem Pfarrteam mitzuwirken und Verantwortung für das Pfarrleben vor Ort zu übernehmen.**

Dabei ist jede helfende Hand willkommen! Ob bei der Gestaltung von Gottesdiensten, der Organisation von Festen, bei sozialen Aktivitäten oder mit neuen Ideen für unsere Gemeinschaft – jede und jeder kann etwas beitragen.

Vielleicht möchtest DU dich in deiner Pfarre einbringen? Wir laden dich herzlich ein, Teil unseres Pfarrteams zu werden und die Zukunft unserer Pfarre aktiv mitzugestalten. Bei Interesse sprich gerne unsere Priester oder die bisherigen Pfarrgemeinderatsmitglieder an.